MONTEVILLA EXCLUSIVE
VILLAVICIOSA DE ODÓN, MADRID

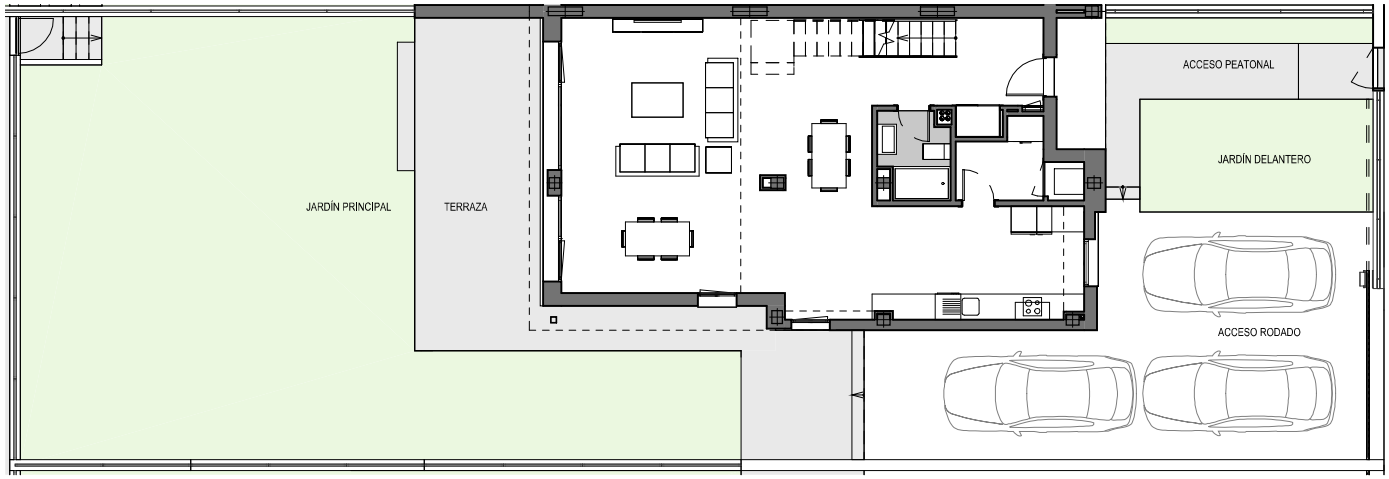

EMPLAZAMIENTO

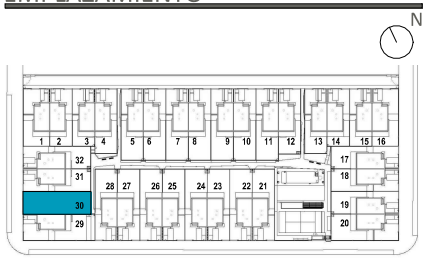

CUADRO DE SUPERFICIES

Vivienda Nº 30

TOTAL SUP. ÚTIL VIVIENDA	**193.72 m²**
TOTAL SUP. CONSTRUIDA INTERIOR VIVIENDA	197.03 m²
TOTAL SUP. CONSTRUIDA EXTERIOR VIVIENDA	44.50 m²
TOTAL SUP. CONSTRUIDA EXTERIOR ACCESO RODADO	53.84 m²
TOTAL SUP. CONSTRUIDA TOTAL	**295.37 m²**
Jardín delantero *	81.55 m²
Jardín principal *	122.22 m²
TOTAL JARDÍN *	**203.77 m²**
SUPERFICIE PARCELA	**340,26 m²**

* Incluida superficie construida exterior en planta baja

DEPARTAMENTO TÉCNICO
Revisión: 09
Fecha: 30/05/2023

Vivienda Nº 30 Tipo B

N

1m 2m 3m 4m 5m

La información aquí contenida puede ser modificada durante el transcurso de la ejecución de la obra por exigencias técnicas o jurídicas, sin que ello implique menoscabo en el nivel global de calidades. Los peldaños de acceso a la vivienda y salidas a patios, puede alterarse en función de la rasante de las calles y corresponde a la D.F. fijar el criterio. Se han considerado como superficie construida exterior las zonas pavimentadas exteriores

* Incluida superficie construida exterior en planta baja

HACIENDA LA CARTUJA, S.L.

MONTEVILLA EXCLUSIVE
VILLAVICIOSA DE ODÓN, MADRID

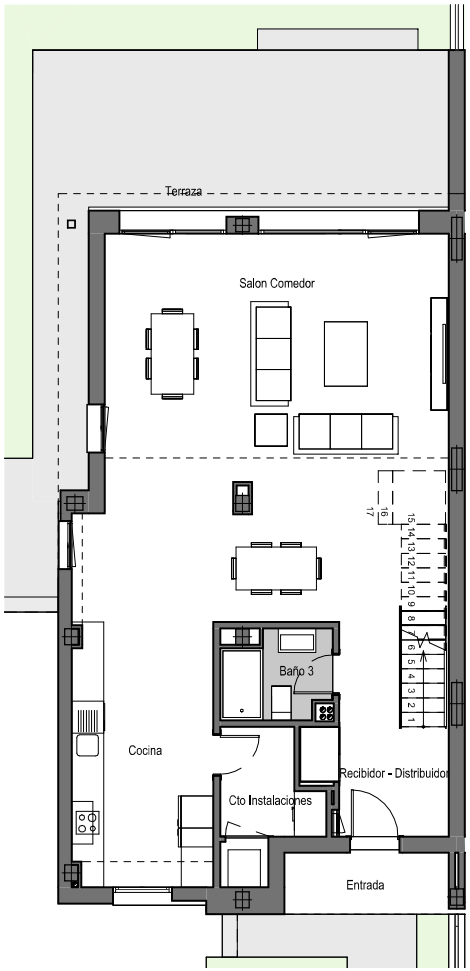

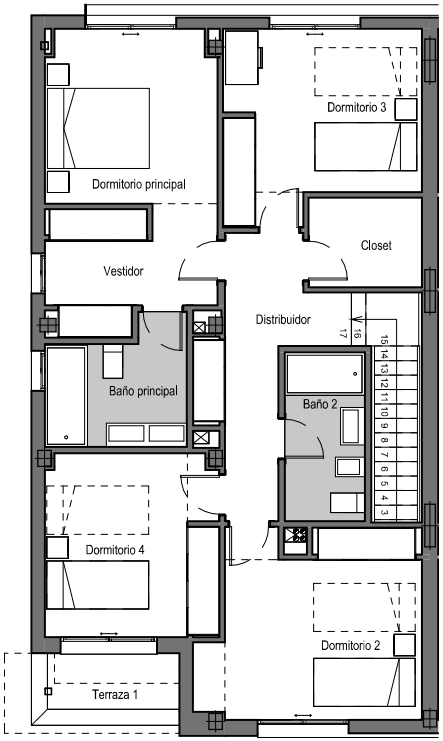

EMPLAZAMIENTO

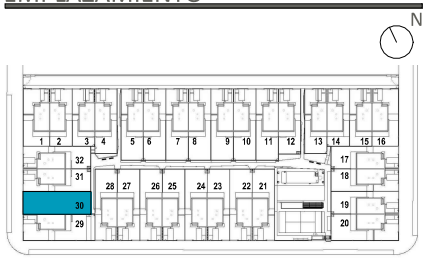

CUADRO DE SUPERFICIES

Planta baja	
Recibidor - Distribuidor	7.57 m²
Salon Comedor	47.70 m²
Cocina	12.96 m²
Baño 3	3.17 m²
Escalera	1.47 m²
Cto Instalaciones	4.20 m²
Total Sup. Útil Interior P. Baja	**77.07 m²**
Planta Primera	
Escalera	3.47 m²
Distribuidor	8.24 m²
Dormitorio principal - Vestidor	17.16 m²
Baño principal	5.64 m²
Dormitorio 2	13.65 m²
Dormitorio 3	12.29 m²
Dormitorio 4	11.02 m²
Baño 2	4.71 m²
Closet	3.55 m²
Total Sup. Útil Interior P. Primera	**79.73 m²**
TOTAL SUP. ÚTIL INTERIOR VIVIENDA	**156.80 m²**
Planta baja	
Entrada	3.56 m²
Terraza	30.56 m²
Total Sup. Útil Exterior P. Baja	**34.12 m²**
Planta Primera	
Terraza 1	2.80 m²
Total Sup. Útil Exterior P. Primera	**2.80 m²**
TOTAL SUP. ÚTIL EXTERIOR VIVIENDA	**36.92 m²**
TOTAL SUP. ÚTIL VIVIENDA	**193.72 m²**
TOTAL SUP. CONSTRUIDA INTERIOR VIVIENDA	197.03 m²
TOTAL SUP. CONSTRUIDA EXTERIOR VIVIENDA	44.50 m²
TOTAL SUP. CONSTRUIDA EXTERIOR ACCESO RODADO	53.84 m²
TOTAL SUP. CONSTRUIDA TOTAL	**295.37 m²**
Jardín delantero *	81.55 m²
Jardín principal *	122.22 m²
TOTAL JARDIN *	**203.77 m²**
SUPERFICIE PARCELA	**340.26 m²**

* Incluida superficie construida exterior en planta baja

DEPARTAMENTO TÉCNICO
Revisión: 09
Fecha: 30/05/2023

Vivienda Nº 30 Tipo B

N

1 m 2 m 3 m 4 m 5 m

La información aquí contenida puede ser modificada durante el transcurso de la ejecución de la obra por exigencias técnicas o jurídicas, sin que ello implique menoscabo en el nivel global de calidades. Los peldaños de acceso a la vivienda y salidas a patios, puede alterarse en función de la rasante de las calles y corresponde a la D.F. fijar el criterio. Se han considerado como superficie construida exterior las zonas pavimentadas exteriores

HACIENDA LA CARTUJA, S.L.